ВОЕННЫЙ УЧЕБНЫЙ ЦЕНТР - ТВОЙ ВЫБОР!

Контакты:
Военный учебный центр:
Тел.: +7 (4942) 63-49-00 (доб. 1309)
+7 (4942) 63-49-00 (доб. 1305)
+7 (4942) 63-49-00 (доб. 1303)
+7 (4942) 63-49-00 (доб. 1300)
Email: ww.vuc@kosgos.ru
Адрес: г.Кострома, ул.Малышковская, д.4 корпус “Е” (4 этаж)

Приемная комиссия:
Тел.: +7 (4942) 63-49-00 (доб. 644)
Email: priem@kosgos.ru
Адрес: г. Кострома, ул. Дзержинского, 17/11, каб. 114.

Алгоритм действий абитуриентов для поступления в ВУЦ при КГУ по программе военной подготовки офицеров кадра

1. До 1 мая года поступления в КГУ подаёт в военный комиссариат по месту воинского учёта заявление для поступления на обучение в военный учебный центр при Костромском государственном университете.

2. К заявлению об оформлении документов прилагаются:
– копия свидетельства о рождении;
– копия документа, удостоверяющего личность и гражданство;
– автобиография;
– характеристика с места учёбы или работы;
– копия документа об образовании (среднем общем образовании, среднем профессиональном образовании), (обучающиеся представляют справку об обучении в образовательной организации);
– справка из УМВД России об отсутствии (наличии) судимости;
– документы, выданные медицинскими организациями и подтверждающие, что гражданин не состоит на учёте (наблюдении) по поводу психических расстройств, наркомании, алкоголизма, токсикомании, злоупотребления наркотическими средствами и другими токсичными веществами, инфицирования вирусом иммунодефицита человека, на диспансерном наблюдении по поводу других заболеваний;
– три фотографии (без головного убора, ч/б, матовые, без уголка) размером 4,5 х 6 см.

3. Пройти мероприятия предварительного отбора в военном комиссариате по месту воинского учета в период с апреля по июнь:
– медицинское освидетельствование;
– профессиональный психологический отбор.

4. Военный комиссариат:
– формирует личное дело (документы указанные в п.2, а также карту медицинского освидетельствования и карту профессионального психологического отбора);
– оформляет кандидату направление для поступления на обучение в ВУЦ при КГУ, отправляет в ВУЦ при КГУ направление для поступления и личное дело или выдаёт указанные документы в законвертованном виде на руки кандидату для представления в подкомиссию ВУЦ при КГУ приёмной комиссии КГУ.

5. С 20 июня до 17 июля подать заявление в приемную комиссию Костромского государственного университета, выбрать направление подготовки 38.03.01 Экономика по целевовой квоте (направленность: Учет и анализ бизнес процессов; Финансы и кредит; Экономика бизнеса). Подробная информация на сайте КГУ в разделе «Абитуриенту».

6. Представить в подкомиссию ВУЦ при КГУ приемной комиссии КГУ:
– направление для поступления в ВУЦ при КГУ;
– оформленное военным комиссариатом личное дело (в случае его выдачи на руки кандидату);
– паспорт;
– военный билет или удостоверение гражданина, подлежащего призыву на военную службу;
– копию документа, а к установленному правилами приёма в КГУ сроку оригинал документа государственного образца об образовании;
– справку об отсутствии (наличии) судимости.

7. Прибыть для оценки уровня физической подготовленности в назначенное время (форма одежды-спортивная, при себе иметь паспорт).
– сила (подтягивание на перекладине, или подъем переворотом на перекладине, или подъем силой на перекладине, или рывок гири);
– быстрота (бег на 60 м, или бег на 100 м, или челночный бег 10х10 м);
– выносливость (бег на 1 км или бег на 3 км);
– Упражнения оцениваются в баллах.
Минимум баллов: в одном упражнении – 30.
Минимальная сумма баллов за три упражнения – 120 баллов.

8. Заключить договоры с КГУ и Министерством обороны:
– о целевом обучении;
– об обучении в ВУЦ по программе военной подготовки.

9. Проверить рейтинговый список на сайте КГУ в разделе «Абитуриенту».

Военно - учетная специальность - “Организация вещевого обеспечения”

КГУ
Костромской государственный университет

“Подлинная, настоящая элита – это все, кто служит России!”
Президент Российской Федерации
В.В.Путин

ВОЕННЫЙ УЧЕБНЫЙ ЦЕНТР ПРИ Костромском государственном университете

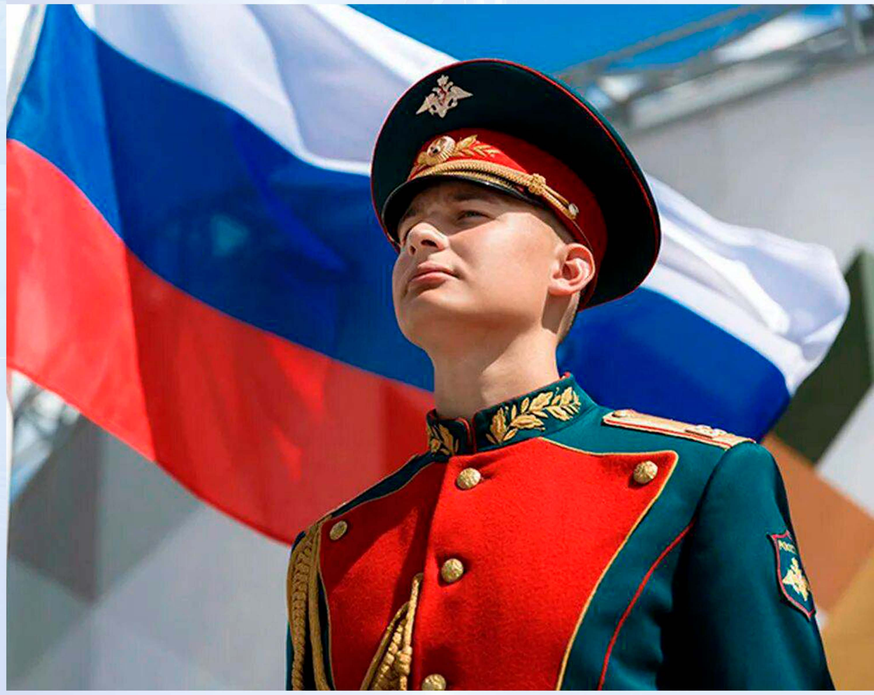

2024 год - 80 лет военному учебному центру

г.Кострома
2025

Преимущества обучения

Целевые (бюджетные) места и отдельный конкурс для поступления в университ
Направление подготовки -
38.03.01 Экономика

Дополнительные стипендии в процессе обучения:
на 1 курсе - 3132 рубля
на последующих-
от 6263 рубля до 8351 рубля

5000 рублей единовременная выплата на приобретение специальной формы одежды

Предоставление места в общежитии (для иногородних граждан)

Одновременное получение образования по гражданской и военной специальности

Присвоение воинского звания “Лейтенант” и назначение на воинскую должность “Начальник вещевой службы воинской части”

100% гарантированное трудоустройство и предоставление служебного жилого помещения

Предоставление права на приобретение квартиры по накопительно-ипотечной системе жилищного обеспечения военнослужащих после 3 лет военной службы

Дополнительные льготы и социальные гарантии военнослужащих

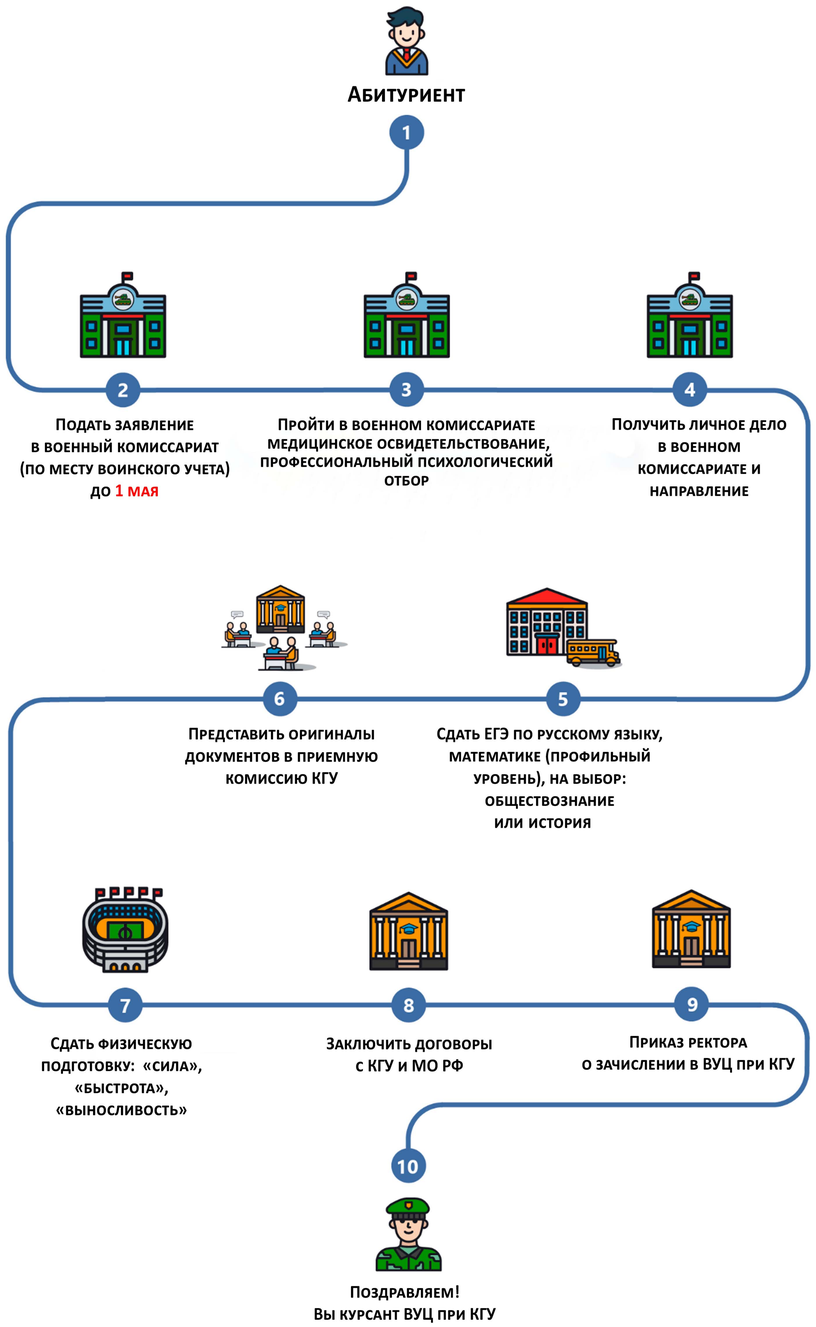

Требования к кандидатам

Гражданство России

Возраст до 24 лет

Минимальные результаты ЕГЭ
Математика (профильный уровень) - 40
На выбор: Обществознание - 45 или
История - 36
Русский язык - 40

Состояние здоровья
категория А - годен к военной службе
категория Б - годен к военной службе с незначительными ограничениями

Профессиональный психологический отбор
I категория
- рекомендуется в первую очередь
II категория
- рекомендуется во вторую очередь
III категория
- рекомендуется в третью очередь
IV категория
- не рекомендуются

Отсутствие медицинских противопоказаний для работы со сведениями составляющими государственную тайну

Отсутствие неснятой или непогашенной судимости за совершенные преступления